



**Fcwb**  
Fédération de Cyclisme

**CHAMPIONNAT DE LA  
FEDERATION CYCLISTE  
WALLONIE - BRUXELLES**

**U13-U14-U15**

**Guide Technique**

**Dimanche 22 Juillet 2018**

# Une organisation du :



# Club Cycliste de Hesbaye,

# SCV-Marchovelette

# Avec le soutien :

**BEAUJEAN**  
Gilles  
Travaux maçonnerie  
5380 Marchovelette ☎ 081 58 32 72



Truck Service Sébastien  
VOLVO  
☎ 087 440450  
Rue de la Clef 13 - 4633 MELEN





**Derzelle Snacks**  
5310 EGHEZEE  
081/210861



**CATIUS.be**  
Catinus-Burlet sa Leuze  
www.catius.be - 081/51.14.03  
Banque & Assurances  
Info@catius.be - Chaussée de namur 124 - 5310 Leuze

Entreprise Générale  
du Batiment  
Closse Joël SCRL  
SCRL



Rue de Fagneton 3  
B1367 Autre-Eglise  
Fax: 081/58 32 15  
E-mail joel@closse.be

**cycles ammaerts**  
Andenne



Assurances  
Prêts  
Placements

**BUREAU DE CHANY-DORVAL**  
Rue des Cortys 5 ■ 5380 Hemplinne  
Tel : 081 85 54 41 ■ Fax : 081 51 10 54 ■ GSM : 0496 12 26 94  
steeve.dorval@portima.be

**MINNOYE Olivier**  
**ELECTRICITE**

**L'Abreuvoir**



**BNP PARIBAS FORTIS**

Agence de Mont-Saint-Guibert  
Jean-Marc Ronvaux  
010/653295

**LE VATEL**  
**VA**  
PATISserie

**QUINTIN & FIEUW**  
**MENUISERIE**  
FABRICANTS & CREATEURS

**RUDI THIRIFAYS**  
CYCLES & CYCLOMOTEURS

REPARATIONS

**DELVEAUX CONSTRUCTIONS**

Tél. & Fax: 081 87 87 18  
Gsm: 0499 466 288

Chaussée Olivier DEHASSE, 12  
1367 Ramillies  
pascal.delveaux@skynet.be  
Tlx: BE 0920 109 240

**point S FRANÇOIS PNEUS**  
275 Route de la Hesbaye  
5310 TAVIERS

**STATION DE MONTAGE**  
toutes marques  
**081-81 21 75**  
charly.francois@skynet.be



# Règlement:

- 1) Le championnat de la Fédération cycliste de Wallonie - Bruxelles se déroulera suivant les règlements de la F.C.W.B et est réservé aux coureurs de la catégorie juniors.
- 2) Le championnat est inscrit au calendrier national route et aura lieu le dimanche 22 Juillet 2018.
- 3) Tout cas non prévu dans le présent règlement sera tranché par le Jury de Commissaires.
- 4) Ouvert à tous les coureurs U13-U14-U15 affiliés à la F.C.W.B.
- 5) Le barème des pénalités prévues dans les règlements de la F.C.W.B. sera d'application.
- 6) Les contrôles anti-dopage se feront sous les formes prévues dans les règlements de la F.C.W.B. La législation anti-dopage du Gouvernement de la Communauté Française de Belgique, s'applique conformément au Décret sur la lutte contre le dopage pris par le dit Gouvernement.

Adresse : « tennis club d'Harlue » Rue Joseph Bouché 5310 Bolinne – Harlue

- 7) Les inscriptions pour benjamins et minimes de 9h30 à 10h30 pour les poussins et pupilles de 11 à 12h
- 8) Une ambulance sera présente sur le circuit.
- 9) Les trois premiers coureurs de chaque catégorie classée à l'arrivée sont tenus de se présenter à la cérémonie protocolaire qui se tiendra sur le podium installé à hauteur du Tennis Club Harlue "» Rue Joseph Bouché 5310 Bolinne – Harlue après l'arrivée ainsi que les trois premiers des classements finaux.
- 10) Les dossards seront placés à droite pour la compétition.
- 11) Les coureurs seront présents 10 min avant le départ de chaque course pour le contrôle des braquets. (Ceux-ci ne resteront pas sur la ligne d'arrivée mais bien sur les côtés surtout si une autre à lieu) Un enclot sera prévu après le contrôle braquet et avant le départ du CLM
- 15) Au départ comme à l'arrivée, des vestiaires sont prévus à hauteur du Tennis Club
- 16) Des poubelles seront placées dans la zone réservée aux coureurs, la zone d'arrivée ainsi que dans les vestiaires. Nous demandons de respecter l'environnement en signalant à vos coureurs d'éviter de lancer des emballages et des bidons dans la nature.

# Programme :



- **Dimanche 22 Juillet 2018**
- 
- 9h30 à 10h30 Inscription benjamins et minimes
- 11h à 12h Inscription poussins et pupilles
- 11h Départ du CLM
- **Vers 11h30 possibilité de restauration (Pâtes bolognaise, Fromage)**
- 12h30 Départ de la course poussins et pupilles
- 13h30 Départ de la course dames
- 14h30 Départ garçons U13 (12 ans)
- 15h15 Départ garçons U14 (13 ans)
- 16h15 Départ garçons U 15 (14 ans)
- 

**13h30 : Remise des différents prix par les autorités poussins,  
pupilles**

**17h15 : Remise des différents prix par les autorités Dames – U13 -  
U14 – U15**

**Jury des commissaires :**

<b><u>Président</u></b>	COURROUX Henri		
<b><u>Commissaire 2</u></b>	JANQUART Guy		
<b><u>Commissaire 3</u></b>		<b><u>Chronométrateur</u></b>	BAY Robert
<b><u>Juge à l'arrivée</u></b>	GERARD François	<b><u>Commissaire Stagiaire</u></b>	WARRINNIER Guy
<b><u>Photo finish</u></b>	Bouillot Christian		

**Les dossards seront placés à Droite.**

# Parcours :

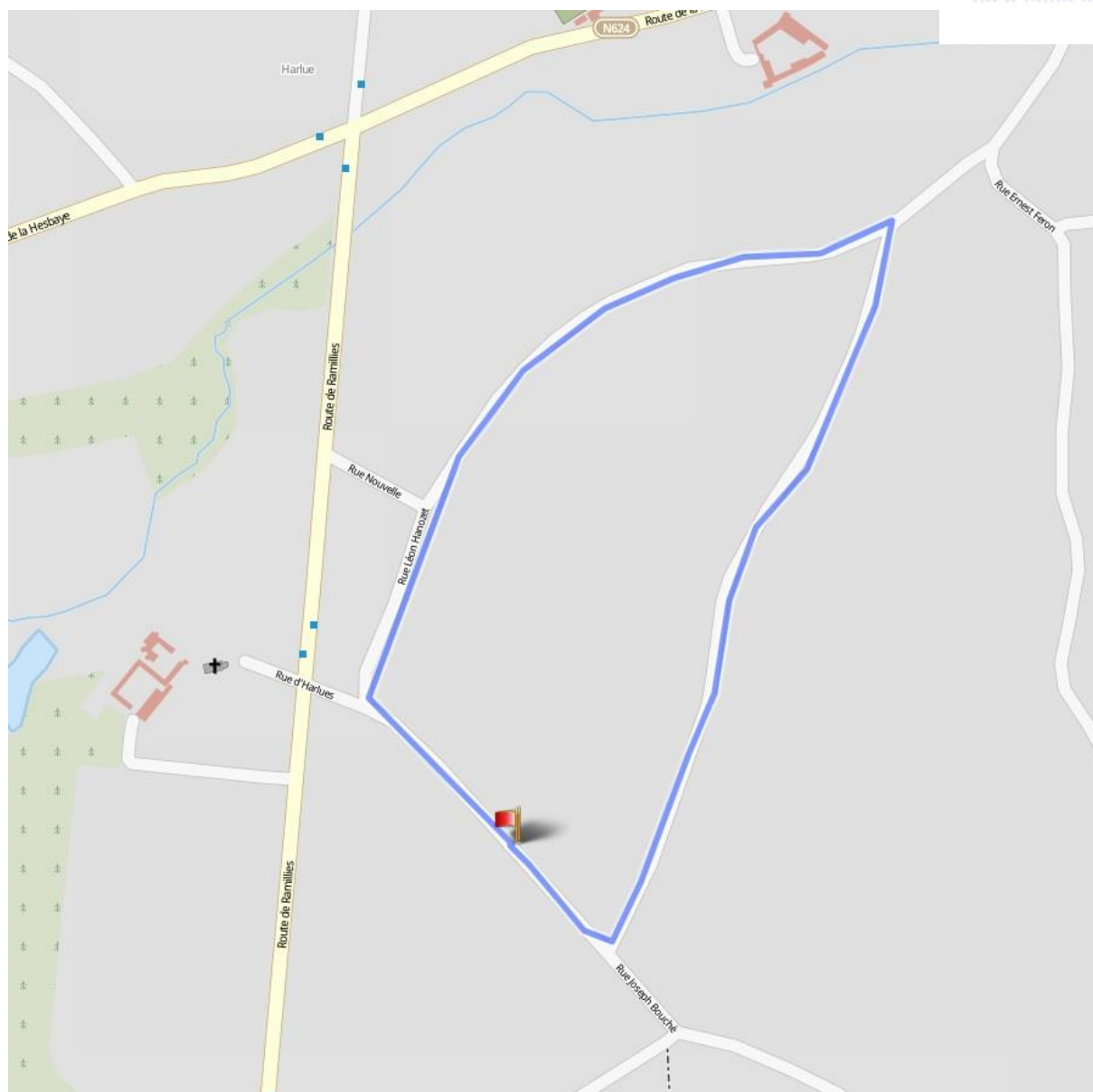



**Inscriptions- Vestiaires- Départ -Remise des prix -Local médical –**

**Petite restauration entre les course :**

« Tennis club d’Harlue » Rue Joseph Bouché 5310 Bolinne - Harlue  
Renseignements :

Jean-Marie Mack 0475/875775

Organisation : Stéphane Decamp 0495/211363

Cornet de pate disponible sur place

Lien : [www.scvm-marchovelette.be](http://www.scvm-marchovelette.be)

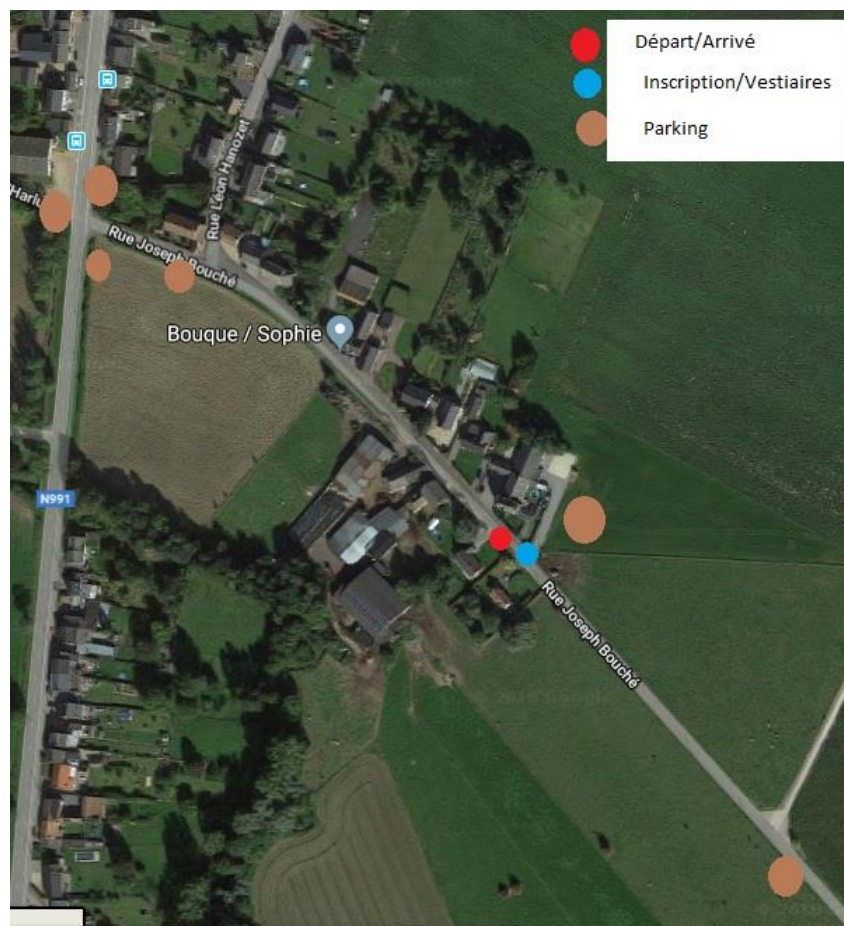

## Photos du parcours:

Ligne de départ et d'arrivée : rue Joseph Bouché





**Virage 1 : rue Leon Hanozet**





**Virage 2 : chemin de remembrement**



### Virage 3 : rue Joseph Bouché



### Emplacement parking :



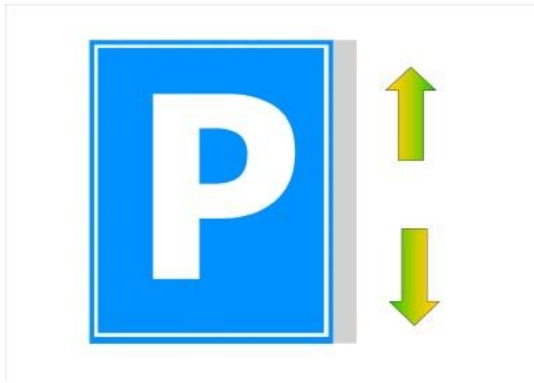

Merci de respecter les emplacements qui seront fléchés :

## **Infos que nous espérons inutiles**

Hôpital St-Luc Bouge : rue St Luc n°8 5004 Bouge Tél : 081/20.91.00

Hôpital CHR : Avenue Albert 1er n°185 5000 NAMUR Tél : 081/72.61.11

Hôpital St- Elisabeth : Place Louise Godin n°15 5000 Namur Tél : 081/72.04.11